

# Informationsveranstaltung

25.10.2022  
19 Uhr



Herzlich  
Willkommen

# Wo stehst du?

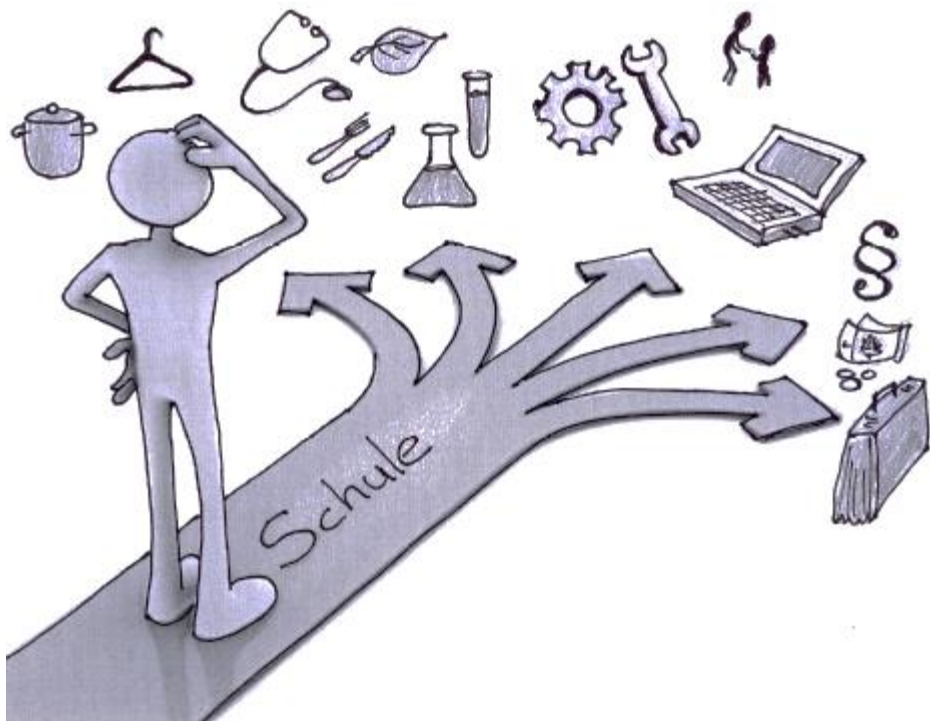

# Unser Fahrplan zum Abitur

Die gymnasiale Oberstufe (Sekundarstufe II) setzt die Bildungs- und Erziehungsaufgaben der Sekundarstufe I fort und erweitert sie. Sie bereitet auf die Anforderungen des Studiums und der Arbeitswelt vor.

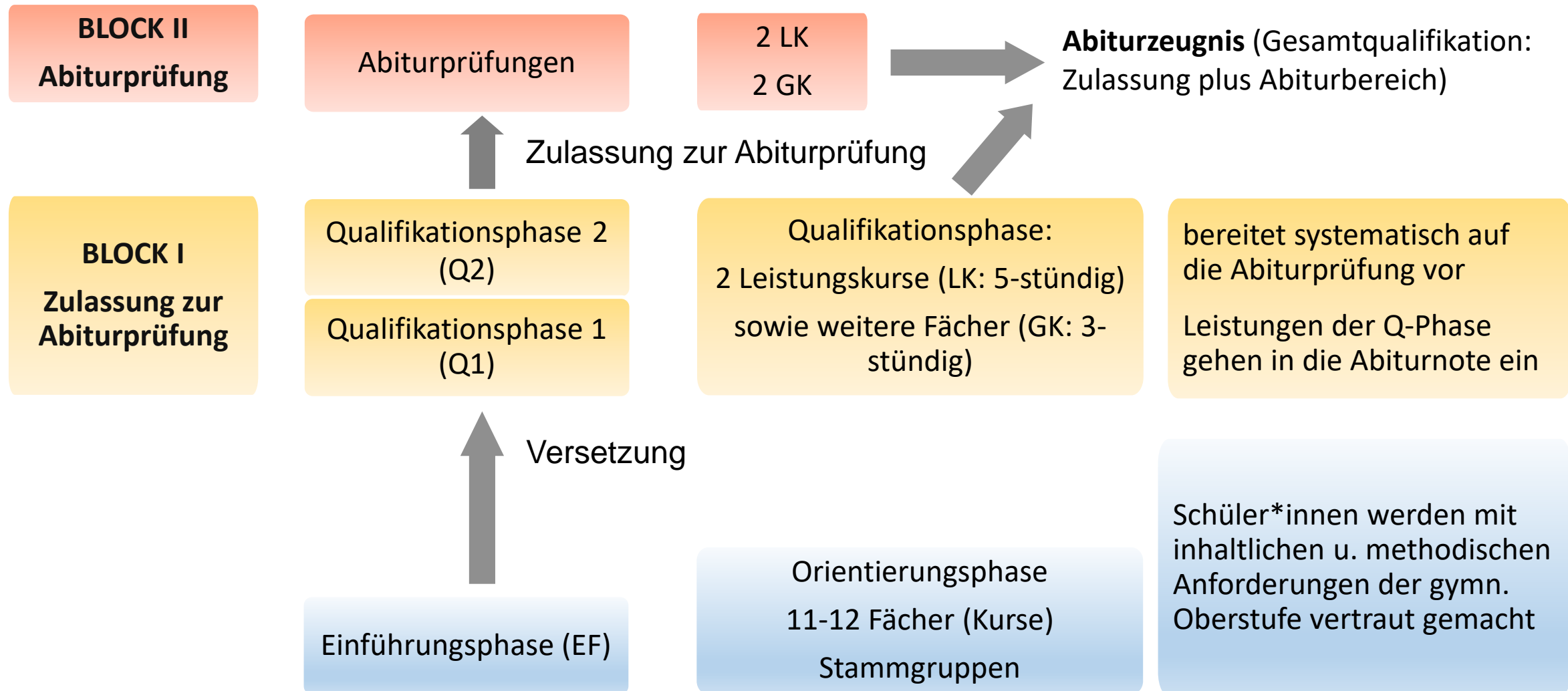

# Unser Fahrplan zum Abitur

## Mögliche Abschlüsse in der gymnasialen Oberstufe

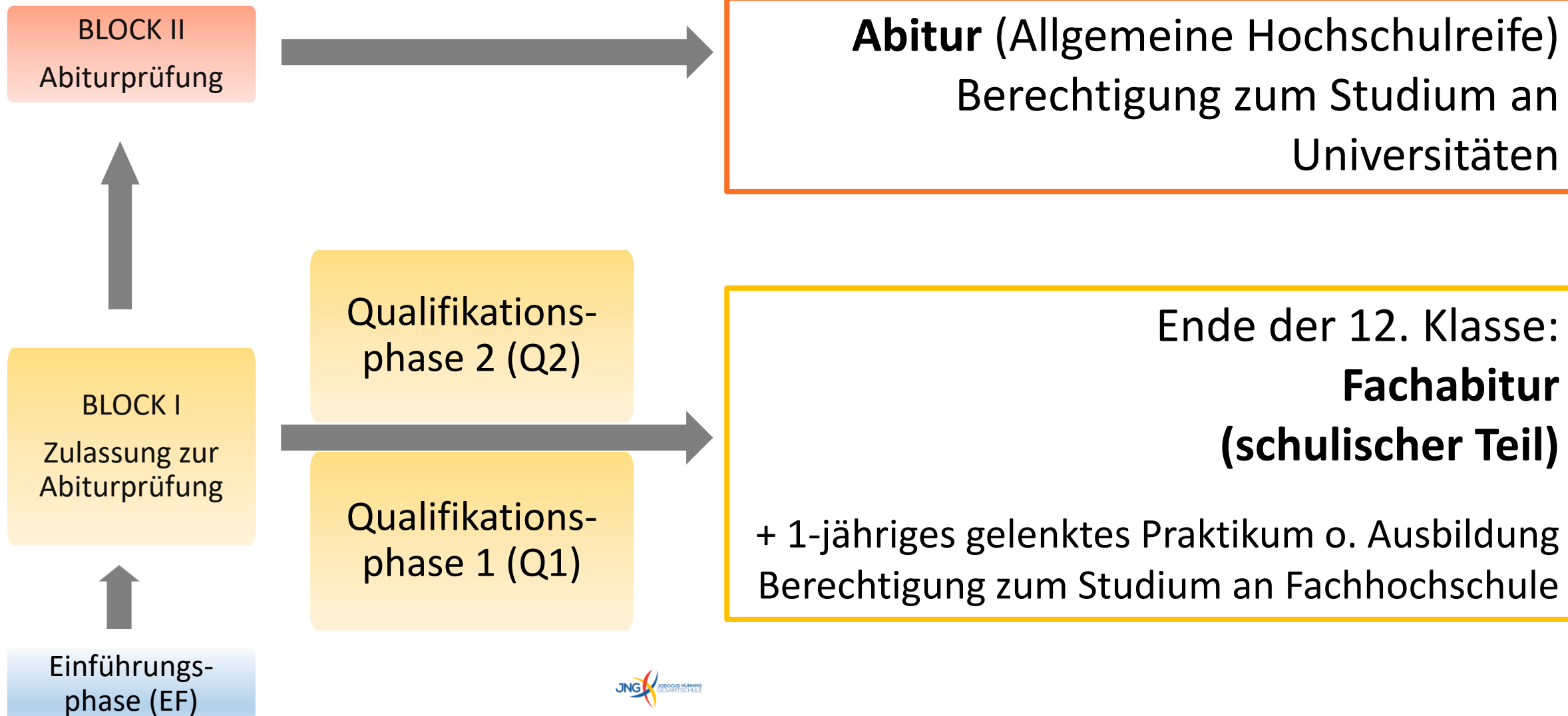

# Unser Kursangebot

Aufgabenfeld	Grundkurse	Leistungskurse
<b>Aufgabenfeld I</b> sprachlich- literarisch- künstlerisch	Deutsch Englisch Niederländisch Spanisch Musik Literatur	Deutsch Englisch Niederländisch
<b>Aufgabenfeld II</b> gesellschafts- wissenschaftlich	Geschichte Erdkunde Pädagogik Sozialwissenschaften	Geschichte Erdkunde Pädagogik Sozialwissenschaften
<b>Aufgabenfeld III</b> mathematisch- naturwissenschaftlich- technisch	Mathematik Biologie Chemie	Mathematik Biologie Chemie
außerhalb der Aufgabenfelder	Sport Kath. Religion Ev. Religion Philosophie als Ersatzfach	Sport

**11-12  
Kurse**



# Unser Kursangebot

Aufgabenfeld	Grundkurse	Pflichtbelegung in der EF
<b>Aufgabenfeld I</b> sprachlich- literarisch- künstlerisch	Deutsch Englisch Niederländisch Spanisch Musik / Kunst (nur in 11) Literatur	<b>Deutsch</b> <b>1 fortgeführte                      Fremdsprache</b> <b>Musik oder Kunst</b>  2. Fremdsprache
<b>Aufgabenfeld II</b> gesellschafts- wissenschaftlich	Erdkunde Geschichte Pädagogik Sozialwissenschaften	<b>1 Gesellschaftswissenschaft</b>
<b>Aufgabenfeld III</b> mathematisch- naturwissenschaftlich- technisch	Mathematik Biologie Chemie	<b>Mathematik</b> <b>1 Naturwissenschaft</b>  2. Naturwissenschaft
außerhalb der Aufgabenfelder	Sport Kath. Religion Ev. Religion Philosophie als Ersatzfach	<b>Sport</b> <b>Religion oder Philosophie</b>

# Die Fremdsprachenregelung

- für die allgemeine Hochschulreife **Nachweis von zwei Fremdsprachen**
- **durchgängige Belegung einer Fremdsprache von 11 (EF) bis zur 13 (Q2) verpflichtend**
- **Belegung einer fortgesetzten Fremdsprache in 11 (EF) verpflichtend**

## „Einsprachler Englisch“

- verpflichtende Belegung von E und neu einsetzender FS (Niederländisch / Spanisch) bis zum Ende der Q2

## „Niederländer/Franzosen/Spanier“ ab 6. Klasse

- Fortführung einer FS bis zum Ende der Q2 (nur E oder NL möglich)
- Möglichkeit eines fremdsprachlichen Schwerpunktes durch Fortführung beider Fremdsprachen oder Neubeginn einer dritten Fremdsprache

## „Spanier“ ab 8. Klasse

- Fortführung einer FS (meist E) bis zum Ende der Q2
- verpflichtende Belegung von Spanisch mindestens bis zum Ende der EF, keine Fortführungsgarantie in der Q1, evtl. Anwahl von NL für einen fremdsprachl. Schwerpunkt



# Unser Kursangebot

## Studienzeiten

- Zeit und Raum für selbstständiges Lernen
- Individuelle Lernfortschritte
- Keine Fachbindung
- Umfassendes Aufgabenangebot in der Schüler-Cloud
- Individuelle Unterstützung durch ein digitales Lernmanagementsystem

**Unterstützungssystem zur Förderung und Forderung von Potentialen auf dem Weg zum Abitur**





# Unser Kursangebot

## Projektkurse (Q1)

- Wissenschaftliches Arbeiten mit persönlichem Schwerpunkt
- Selbstständige und eigenverantwortliche Planung, Recherche und Ausarbeitung
- Außerschulische Kooperationspartner
- Teilnahme an Wettbewerben
- Dokumentation und Präsentation der Arbeitsergebnisse
- Vielfältige Produkte möglich
- Besondere Lernleistung im Abitur



# Unser Oberstufenzentrum

- Moderne Kursräume
- Freie Lernorte
- Persönliche Schließfächer
- Schülerorientierte Aufenthaltsmöglichkeiten
- Grünes Klassenzimmer





# Unser Oberstufenzentrum



## Digitale Kursräume:

mit interaktiven Smartboards/ Displays und Dokumentenkameras



## WLAN:

im gesamten Schulgebäude



## Schüler-Cloud:

Digitale Arbeits- und Kommunikationsplattform (Kursmaterialien, Messenger, Videokonferenztool, Kalender & weiteren digitale Tools)

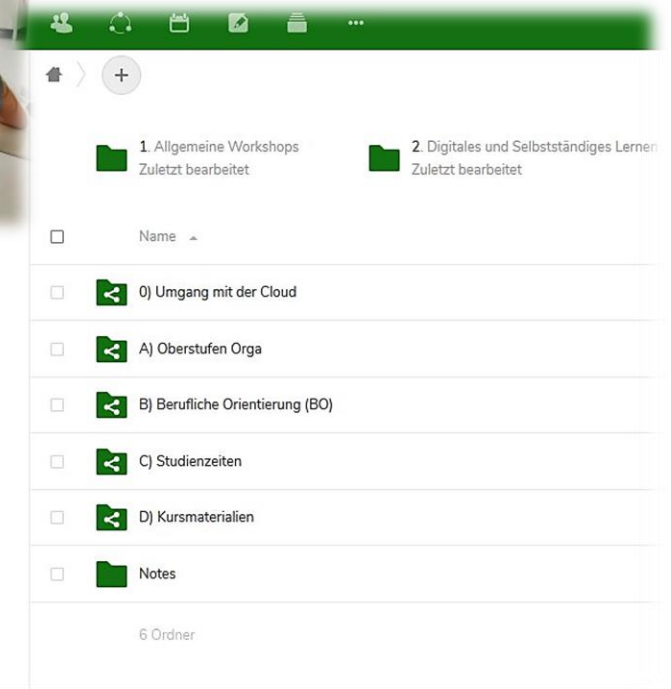

# Unser Oberstufenzentrum



## iPads

### Konzept:

- **Digitales Lernen** > eine Kernkompetenz im 21. Jahrhundert
- **iPads** > bewährtes Endgerät und Administrationssystem
- **Prüfungsmodus** > Ersatz für den Taschenrechner in Mathematik
- **Unterrichtseinsatz** > einheitliches Lernen, Schüler-Cloud, Apps & eBooks



⇒ **Verbindliche Einbindung eines iPads in den Unterricht und das individuelle Lernen**

- eigene iPads (mind. iOS 12) können eingebunden werden
- Anschaffungsoption: **Direktkauf** über den **Shop** unseres Kooperationspartners



# Unsere Beratung und Begleitung

Individuelle und intensive Laufbahnberatung  
durch das Beratungsteam

Regelmäßige Reflexion des  
individuellen Lernstandes

Hilfen zur Arbeit an persönlichen und  
wissenschaftlichen Lernzielen



Zielführende Berufs- und Studienberatung

Praktika

Kooperationspartner



# Unsere Oberstufenwerkstatt (19.-21.06.23)



- Kennenlernen der Lerngruppen und des Beratungsteams der Oberstufe
  - Vorstellung der Nutzung der iPads und der Struktur unseres Cloud-Systems
  - Einrichtung der schulische LernApps und ebooks und Erklärung ihrer Handhabung
- > **Stressfreier Start** in das Arbeiten und Lernen in der Oberstufe



# Der Weg in unsere Oberstufe

## Anmeldung

### Digitale Anmeldung

unter



ab dem 20.01.2023

Anmeldedaten von der aktuell  
besuchten Schule

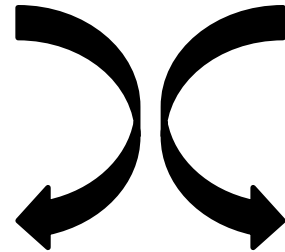

### Persönliche Anmeldung

**Samstag, 21.01.2023**

09:00 – 14:00 Uhr

**Montag, 23.01. -**

**Donnerstag, 26.01.2023**

14:00 – 17:00 Uhr

Vorab

**Online-Terminvereinbarung**

**ab dem 28.11.2022**

# Der Weg in unsere Oberstufe

## Die nächsten Schritte - Termine



Samstag, 03.12.2022

*ab Montag, 28.11.2022*

16.01.-18.01.2023

*ab Freitag, 20.01.2023*

21.01.–26.01.2023

*Montag, 20.03.2023*

19.06. – 21.06.2023

*Montag, 07.08.2023*

**Jodocus Open/ Tag der offenen Tür**

***Online Terminvereinbarung für Anmeldung***

**Hospitationsmöglichkeit** in der SII für externe  
Schüler\*innen

***Registrierung bei SchülerOnline***

**persönliche Anmeldung**

***Fächerkarussell und Fächerwahl***

**Oberstufenwerkstatt** (verpflichtend)

***Unterrichtsbeginn der Einführungsphase***

# Noch Fragen?-

## Gerne beraten wir Sie persönlich!



### KONTAKT:

Jodocus Nünning Gesamtschule  
Neumühlenallee 140

46325 Borken

Telefon: 02861-932810

E-Mail: [info@jng.borken.de](mailto:info@jng.borken.de)

Webseite: <http://www.jng.borken.de>

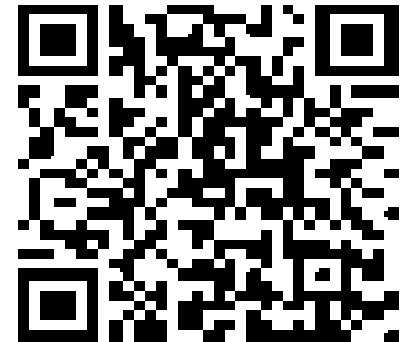



OBERSTUFE



JODOCUS NÜNNING  
GESAMTSCHULE

**Danke für Ihr /  
euer Kommen!**



**Kommen Sie  
gut nach  
Hause!**